

EL INSTITUTO BOTANICO

La construcción del edificio para el INSTITUTO BOTANICO en la Universidad Nacional se debe al interés que por el estudio de nuestra flora manifestaron el Presidente Dn. Alfonso López, sus Ministros de Educación Dr. Darío Echandía, de Gobierno Dn. Alberto Lleras, de Obras Públicas Dr. César García A., a la Dirección de Edificios Nacionales, y al Rector de la Universidad Dr. Gabriel Durana Camacho.

Su primera dotación se hizo con el material científico y las colecciones que existían en el Herbario Nacional del antiguo Ministerio de Agricultura y Comercio, los cuales se están aumentando por el actual Gobierno y los dirigentes de la Universidad.



DR. ENRIQUE PEREZ ARBELAEZ
Director del Instituto Botánico

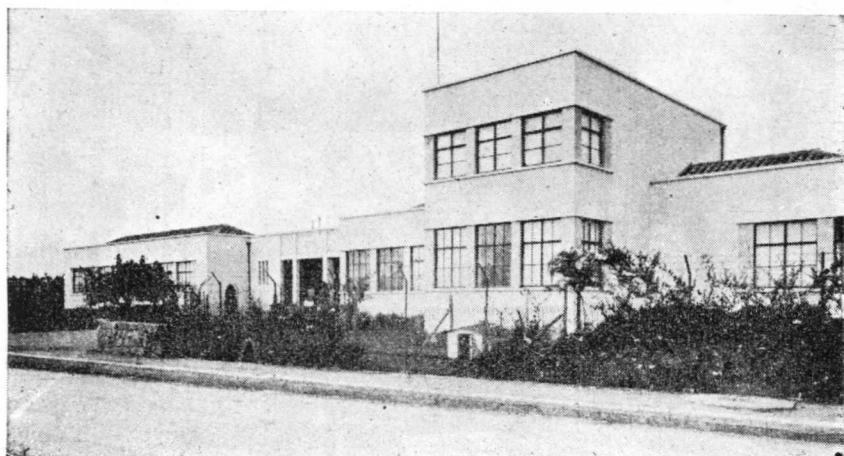

INSTITUTO BOTANICO. Fachada Occidental, parcial

El edificio se inauguró en Julio de 1938 como primer acto de la celebración del IV Centenario de Bogotá.

Este Instituto está destinado a la investigación de los problemas florísticos del país y a la docencia de los mismos en las diferentes facultades. Por lo mismo se han albergado en el Instituto los servicios de Investigación de la Sección de Biología Vegetal del Dpto. de Agricultura del Ministerio de la Economía Nacional.

Con esto se trata de preparar la fundación de la Facultad de estudios Agronómicos en la Universidad Nacional, que es un paso in-

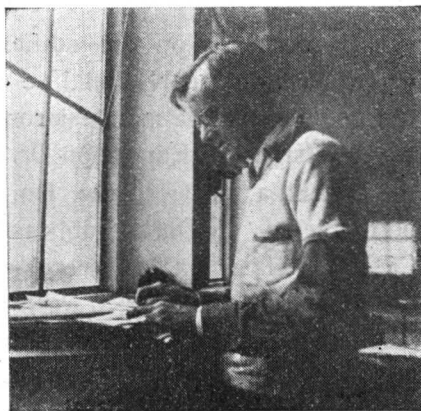

ELLSWORTH P. KILLIP
Curador del Herbario de Washington,
trabajando como huésped de honor en
el Instituto Botánico



INSTITUTO BOTÁNICO. Salón de Microscopía.

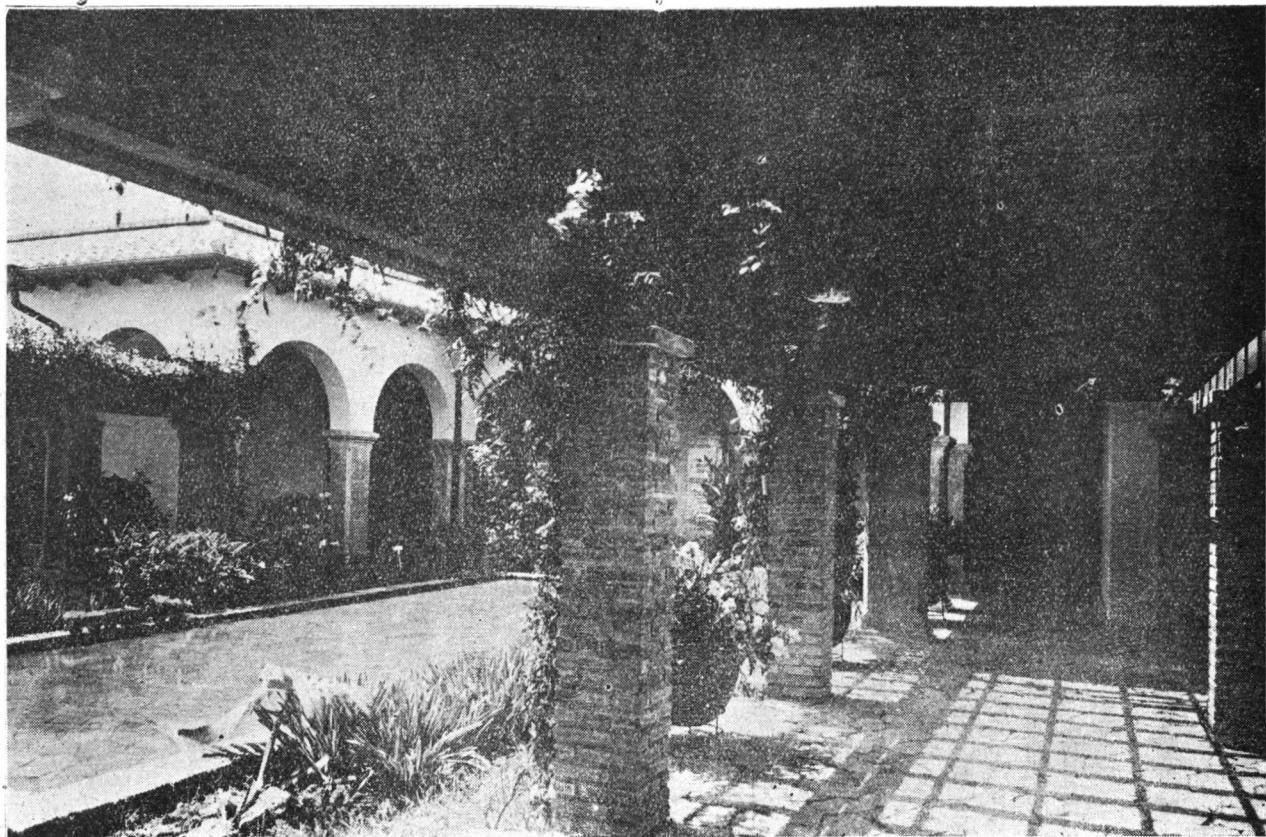

INSTITUTO BOTÁNICO. Estanque y galerías interiores.

dispensable para la creación de la conciencia agrícola del país.

Los servicios que ahora funcionan en el Instituto son estos:

1º.) Herbario Nacional que es la colección de todas las plantas del país desecadas en prensa y determinadas por los especialistas de cada grupo en cooperación con los Herbarios de tipos y cotipos de Washington, Kew, Paris, Berlin y otros de renombre internacional.

2º.) La colección de materias primas y mutantes de las especies cultivadas para servir de base a los futuros trabajos de eugenesia.

3º.) Laboratorio de Entomología Económica con especial referencia a la lucha biológica contra las plagas. Colección Entomológica.

4º.) Laboratorio de Fitopatología y fermentaciones con su colección micológica.

5º.) Laboratorio de Bioquímica para la solución de los problemas químicos en relación con la Botánica.

6º.) Laboratorio de Tecnología de Fibras.

7º.) Biblioteca con su sala de lectura.

8º.) Laboratorio de microfotografía y cámara oscura.

9º.) Aula periscópica para 75 alumnos.

10º.) Laboratorio de Microscopía para 40 alumnos.

11º.) Secretaría.

12º.) Servicios.

Se ha iniciado la plantación de colecciones botánicas con miras de establecer en la Ciudad Universitaria el Jardín Botánico de Bogotá y un vivero de árboles para tierra fría.

Actualmente la Universidad tiene en el Instituto Botánico las colecciones de Zoología que se conservaron en el Museo Nacional, las cuales se están mejorando y aumentando con el fin de preparar la fundación del Instituto, Museo y Jardín Zoológicos de la Universidad.

Así se prepara la fundación de un centro para el estudio de nuestra naturaleza en todos sus aspectos.

Dirección: Instituto Botánico de la Universidad.-Ciudad Universitaria.- Apartado N°. 25-35 Bogotá.

Los funcionarios que trabajan en el Instituto son estos:

DEPENDIENTES DE LA UNIVERSIDAD

Profesor - Director:	Enrique Pérez Arbeláez
Profesor - Botánico:	José Cuatrecasas
Zoólogo	Karl Lehmann
Dibujante rotulista:	Inés de Zulueta

DEPENDIENTES DEL MINISTERIO DE LA ECONOMÍA

Entomólogo Subdirector del Instituto:	Luis María Murillo
Auxiliar:	Francisco Otoya



INSTITUTO BOTANICO. Laboratorio de Entomología.

Preparador:

Hernando Osorio.

Fitopatología:

Rafael Obregon B.

Auxiliar:

Carlos Garcés O.

Preparador:

Guillermo Quintana

Técnico de Algodón:

Roberto Pedraza

Preparador:

Olga Lafaurie.

Auxiliar Botánico:

Hernando García Barriga.

Dibujante:

Guillermo Varela.

Auxiliar Químico:

Paulina Gómez.



Un rincón de los patios interiores en
el Instituto Botánico

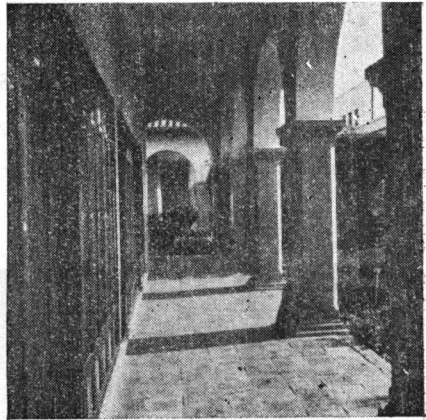

Claustros en el ala occidental del
Instituto Botánico



INSTITUTO BOTANICO, Laboratorio de Fitopatología